

「弁護士白書2008年版」P.14「特集1 男女共同参画と弁護士」内「1-2-1 女性弁護士の実状 7. 修習期別女性弁護士の推移」(下表)について、注記に誤りがございましたので、以下のとおり訂正の上お詫び申し上げます。

【誤】	【注】1. 弁護士数は、2008年3月31日現在のもの。
【正】	【注】1. 弁護士数は、2008年10月1日までの弁護士登録者の総数(登録取消者を含む)。

### 7. 修習期別女性弁護士の推移

次の表は、修習期別に見た女性弁護士数の推移である。1990年以降、女性弁護士の割合は大幅に増加し、近年は22%前後で推移している。

修習期	修習終了日	総数	内女性数	女性の割合
1	1949/05/17	93	1	1.1%
2	1950/03/31	184	2	1.1%
3	1951/03/31	227	3	1.3%
4	1952/03/31	205	3	1.5%
5	1953/04/06	185	2	1.1%
6	1954/04/08	192	1	0.5%
7	1955/04/07	206	5	2.4%
8	1956/04/05	172	3	1.7%
9	1957/04/04	233	9	3.9%
10	1958/04/03	232	8	3.4%
11	1959/04/06	248	12	4.8%
12	1960/04/07	257	7	2.7%
13	1961/04/13	313	10	3.2%
14	1962/04/09	284	9	3.2%
15	1963/04/08	299	14	4.7%
16	1964/04/09	325	16	4.9%
17	1965/04/08	404	20	5.0%
18	1966/04/07	425	20	4.7%
19	1967/04/06	419	23	5.5%
20	1968/04/04	441	23	5.2%
21	1969/04/07	448	17	3.8%
22	1970/04/07	438	16	3.7%
23	1971/04/05	431	33	7.7%
24	1972/04/10	418	28	6.7%
25	1973/04/09	417	31	7.4%
26	1974/04/11	412	23	5.6%
27	1975/04/10	448	24	5.4%
28	1976/04/08	435	24	5.5%
29	1977/04/07	409	18	4.4%
30	1978/04/06	373	29	7.8%
31	1979/04/08	381	34	8.9%
32	1980/04/07	374	26	7.0%
33	1981/04/06	414	30	7.2%
34	1982/04/12	414	35	8.5%
35	1983/04/06	402	40	10.0%
36	1984/04/04	349	31	8.9%
37	1985/04/04	361	36	10.0%
38	1986/04/03	369	36	9.8%
39	1987/04/02	371	40	10.8%
40	1988/04/04	382	35	9.2%
41	1989/04/03	379	43	11.3%
42	1990/04/03	390	47	12.1%
43	1991/04/02	386	37	9.6%
44	1992/04/01	404	54	13.4%
45	1993/04/01	381	52	13.6%
46	1994/04/01	438	59	13.5%
47	1995/04/03	470	81	17.2%
48	1996/04/01	544	107	19.7%
49	1997/04/01	561	119	21.2%
50	1998/04/01	578	117	20.2%
51	1999/04/01	570	136	23.9%
52	2000/04/03	604	168	27.8%
53	2000/10/06	654	167	25.5%
54	2001/10/05	799	236	29.5%
55	2002/10/04	821	222	27.0%
56	2003/10/03	841	181	21.5%
57	2004/10/01	1,003	227	22.6%
58	2005/10/03	979	218	22.3%
59	2006/10/02	1,271	298	23.4%
現60	2007/09/04	1,265	289	22.8%
新60	2007/12/19	864	193	22.3%
現61	2008/09/02	541	111	20.5%

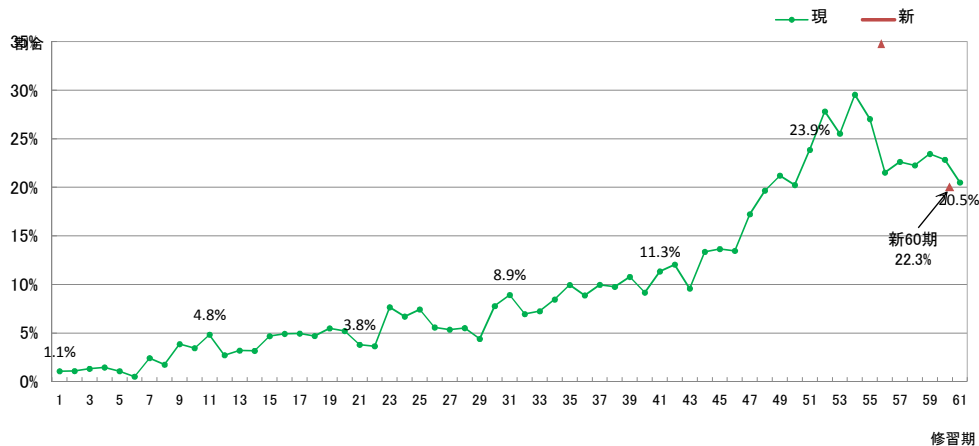

- 【注】1. 弁護士数は、2008年10月1日までの弁護士登録者の総数(登録取消者を含む)。  
2. 「現」とは、旧司法試験に合格した者、「新」とは、新司法試験に合格した者を表す。